

IDENTIDAD PERSONAL Y SOCIAL

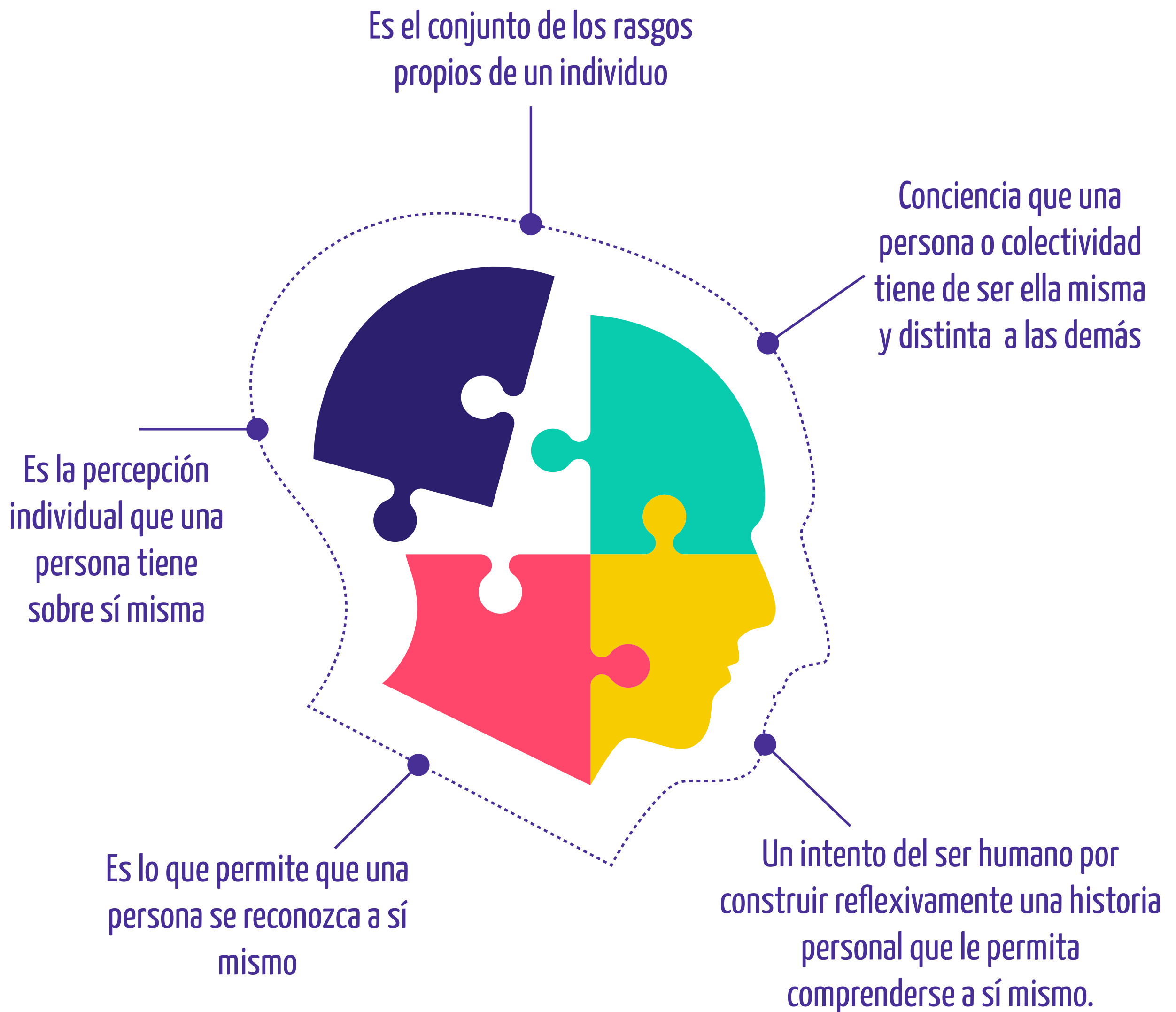

IDENTIDAD PERSONAL



La **adolescencia** es considerada como el **momento clave** para la configuración de la **identidad personal**

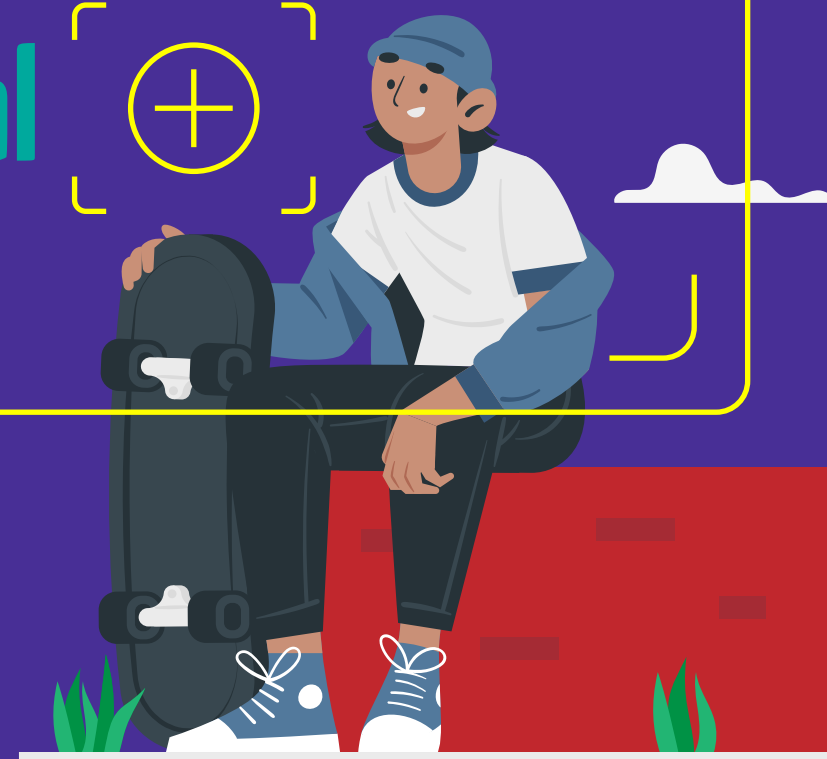

IDENTIDAD SOCIAL

En nuestra comprensión de quiénes somos y quiénes son los demás, y recíprocamente, la comprensión de que los otros tienen de sí y de los demás, incluidos nosotros



La identidad social define al yo (el autoconcepto) en términos de los grupos de pertenencia. Tenemos tantas identidades sociales como grupos a los que sentimos que pertenecemos.

Es la imagen de sí mismo, construida a partir de los grupos sociales.

¿Cómo potenciamos nuestra identidad?

Autoconocimiento

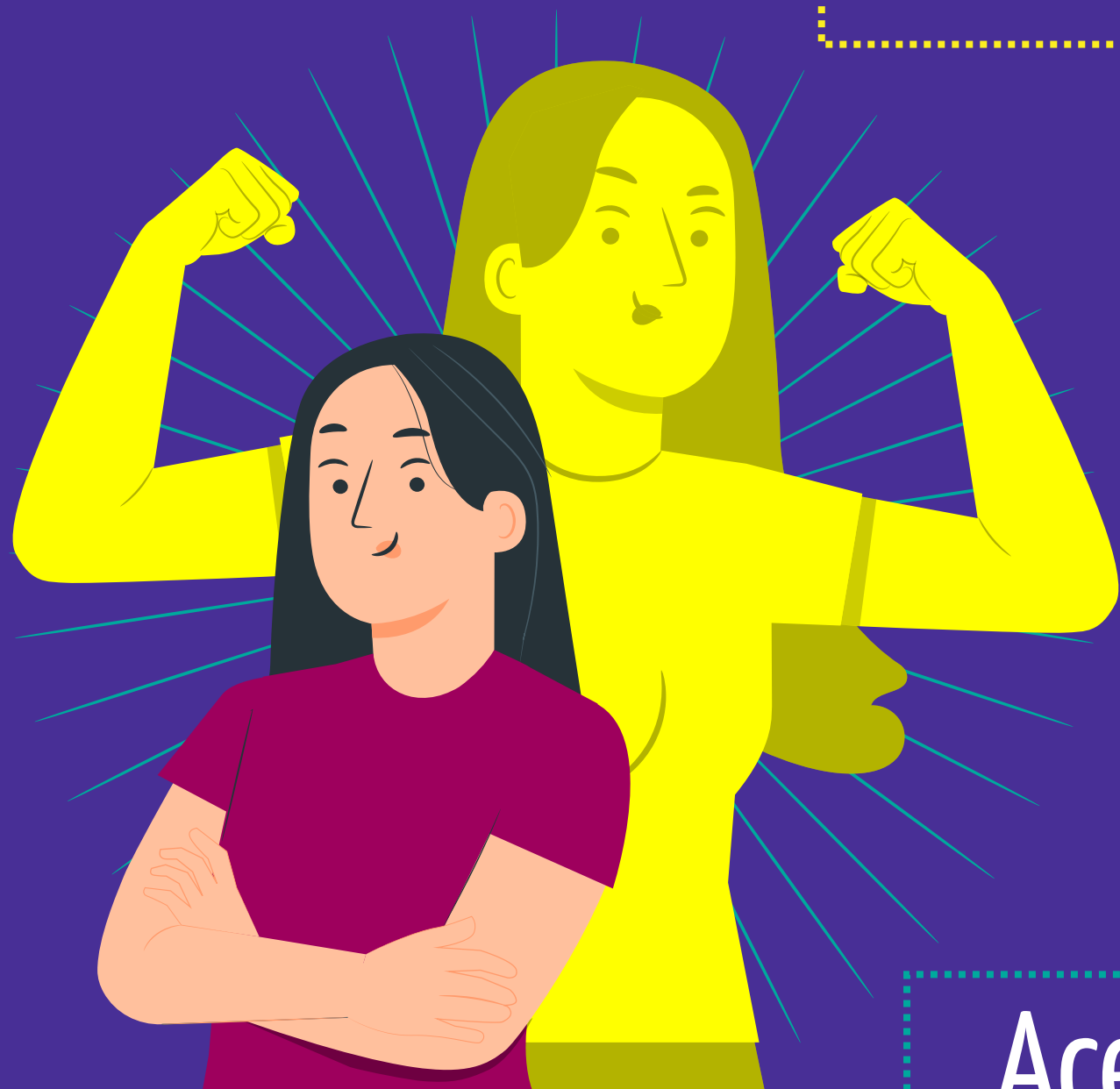

Autoestima

Aceptación

Factores que influyen en la identidad

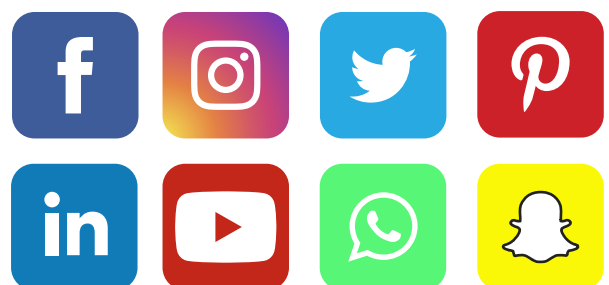

Redes Sociales

Inmigración

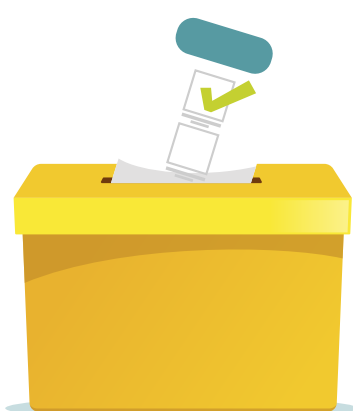

Voto voluntario

Vacunación



IDENTIDAD PERSONAL

INTERACCIÓN

Se construye en interacción con otros

SER

En la definición socialmente construida del ser

SUBJETIVO

La identidad es un fenómeno subjetivo con un fuerte componente emocional

RECONOCIMIENTO

Implica un proceso de reconocimiento y valorización de la individualización

CAMBIANTE

La identidad personal cambia con los años y las experiencias

“La percepción de continuidad y coherencia, por tanto, el **desarrollo del sentido de la identidad**, depende de que concibamos una parte de nosotros mismos como el **sujeto que protagoniza nuestra vida**”

